ACTIVITÉS, COURS & ATELIERS

D'ARTS PLASTIQUES

2023 - 2024

ASSOCIATION MOSAÏQUE
mosaiqueorsay.com

Mosaïque Arts Plastiques

Mosaïque propose de nombreux Cours et Ateliers libres Beaux-Arts pour adultes et enfants :

Des cours avec un enseignant et des ateliers libres avec un animateur bénévole.

Nous sommes heureux de vous accueillir et vous trouverez chez nous appui, convivialité, émulation et ambiance chaleureuse pour vous exprimer.

Mosaïque vous propose également des activités culturelles, des sorties, une exposition annuelle thématique…

Cette année démarre avec le circuit des Arts, ouvertures d'ateliers d'artistes à Orsay et ses environs, puis une sortie croquis le 22 septembre au Château de Saint-Jean de Beauregard. Le Marché d'artistes de Noël suivra fin novembre.

Mosaïque organise une exposition annuelle. Le thème de notre exposition annuelle pour 2024 est « Jardins ».

Belle année 2023 - 2024 !

Neige Elbaum
Présidente Mosaïque Arts Plastiques

Photo de couverture : Ghislaine Martin

Mosaïque Arts Plastiques

Mosaïque est une association régie par la loi de 1901 ayant pour but la découverte, le perfectionnement de ses adhérents dans le domaine des arts plastiques, l'échange et le soutien entre les artistes.

Conseil d'administration

Présidente : Neige Elbaum

Vice-Présidente : Ghislaine Martin

Trésorière : Dominique Maître

Secrétaire : Anne-Marie Lapassat

Maison des Associations 7 avenue du Maréchal Foch - 91400 ORSAY
mosaiqueorsay.com

COURS ET ATELIERS

ADULTES

Ateliers Cours

P. 4 **Dessin, Peinture et Techniques Mixtes*****
le mardi à 19h30

P. 5 **Peinture Techniques Mixtes*** le mardi
ou le vendredi matin

P. 6 **Modèle Vivant***
le mardi à 18h30

P. 7 **Sculpture Modelage****
le mardi la journée, 2/mois

Ateliers libres

P. 8 **Modèle vivant,***
le mardi après-midi

P. 9 **Gravure*** le jeudi la journée

P. 10 **Modèle vivant, l'après-midi***
le 1er ou 4e vendredi du mois

P. 11 **Modèle vivant, poses courtes*** le lundi à 19h15

P. 12 **Portrait*** le lundi matin

P. 13 **Poses Habillées***,
l'après-midi, le 2e vendredi du mois

P. 14 **Sculpture Modelage****
le matin

P. 15 **Sculpture Taille****
le samedi

ENFANTS, COURS

P. 16 **Arts Plastiques Enfants - Ados** * le mercredi 15h ou 16h30

P. 17 **Initiation Modelage Enfants**** le mercredi 15h

P. 20 **Agenda 2023 - 2024**

** atelier de la Tour à la Bouvêche*

*** salle des arts et salle de sculpture, rue serpente*

**** atelier de Mondétour (mairie annexe)*

DESSIN, PEINTURE ET TECHNIQUES MIXTES

Cours animé par Diane Chaland Plasticienne
Mardi, 19h30 - 22h

Cet atelier aborde différentes techniques afin de vous accompagner dans votre créativité.

Une thématique commune vous sera proposée à chaque séance ainsi que des conseils personnalisés selon votre niveau. Nous échangerons aussi sur l'actualité artistique afin d'enrichir votre travail. Avec pour objectif de progresser et le plaisir de dessiner ou peindre.

Atelier de Mondétour
(mairie annexe)

Diane Chaland
06 20 10 13 80
diane.chaland@gmail.com

PEINTURE TECHNIQUES MIXTES

Cours animé par Francesc Bordas
Artiste peintre et professeur diplômé
Mardi ou vendredi, 9h - 13h

Un atelier pratique qui propose différents sujets afin de réveiller et canaliser la capacité créative de chacun.

Des enseignements techniques accompagnent le travail et les deux cours (mardi ou vendredi) suivent le même programme.

Chaque cours se complète avec des visites d'expositions à Paris, des débats sur les manifestations artistiques de l'année et, à la demande, sur de grands artistes pour une meilleure compréhension de l'Art Contemporain.

Atelier de la Tour
à la Bouvêche

Francesc Bordas
06 21 71 76 08
francesc.bordas@noos.fr

MODÈLE VIVANT

Cours animé par Daniel Martin
Mardi, 18H30 - 21h30

Cet atelier s'adresse aux débutants et à ceux qui souhaitent progresser dans la pratique du dessin/peinture du nu. Il est organisé sous forme de 3 cycles de 5 séances de 3h chacune, au cours de chaque trimestre, complétés par 5 séances d'atelier libre par trimestre. En s'appuyant sur le dessin, les cycles aborderont la composition, le mouvement, la couleur et la matière. L'atelier libre optionnel permettra de travailler seul ce qui aura été vu en cours.

Les ateliers libres ouverts à tous les adhérents de Mosaïque seront limités à 12 personnes.

Tarifs annuel :
15 séances de cours,
150€/trimestre incluant
le modèle.
+ Atelier libre 15 séances :
50€/trimestre,
ou 15€ par séance.
Inscription
à l'année possible
200€/trimestre.

Les dates des cours seront précisées à la rentrée.

Atelier de la Tour
à la Bouvêche

Daniel Martin
06 89 56 86 16
danielo.artiste@gmail.com

Salle des arts,
rue serpente à l'angle de
l'école du centre - Orsay

Anna Bova
06 35 31 62 97
biban4@hotmail.free

SCULPTURE MODELAGE

Atelier animé par Anna Bova
2e et 4e mardi du mois, 9h30 - 15h30

Je vous propose d'accompagner vos rêves de céramique.

À partir de dessins ou de photos, je vous guiderai dans vos projets en modelage et différentes finitions artistiques sur terre cuite.

Chaque session approfondira votre connaissance de l'art et la compréhension d'un matériau aussi beau que l'argile.

MODÈLE VIVANT, mardi après-midi

Atelier animé par Emmanuelle Boblet et Alain Magès
Les mardis d'octobre à avril (environ 25 séances)

Atelier de la Tour
à la Bouvêche

Emmanuelle Boblet
06 87 93 00 13
eboblet@neuf.fr

Alain Mages
06 60 73 07 18
amages@orange.fr

Chaque mardi à partir de 13h30, l'atelier d'Emmanuelle Boblet nous invite à 3 heures de croquis sur une succession de poses courtes (1 à 10 min) et d'expression graphique tandis que le modèle évolue en musique et parfois en mouvement sur une partie de la séance.

Dans une ambiance bienveillante, nous découvrons ainsi notre manière de tracer les lignes essentielles.

GRAVURE

Responsable d'atelier Jeannie Marchal et Bernard Guiard
Jeudi, 9h30 - 18h

Atelier de la Tour à la Bouvêche

Contact le matin :
Jeannie Marchal
06 16 04 20 67
jeannie.marchal@gmail.com

Contact l'après-midi :
Bernard Guiard
06 27 11 73 11
bernard.guiard@wanadoo.fr

Le savoir faire est communiqué par l'ensemble des participants les plus expérimentés, principalement les techniques de base. Le travail et l'assiduité font le reste.

Nous demandons une certaine expérience en dessin et une participation dans l'esprit participatif de l'atelier.

Nous utilisons les techniques traditionnelles de la gravure pour aller selon chacun, vers des œuvres plus contemporaines (supports plastiques, reliefs, transferts, mixages...)

Nous éditons chaque année un livre commun sur un thème.

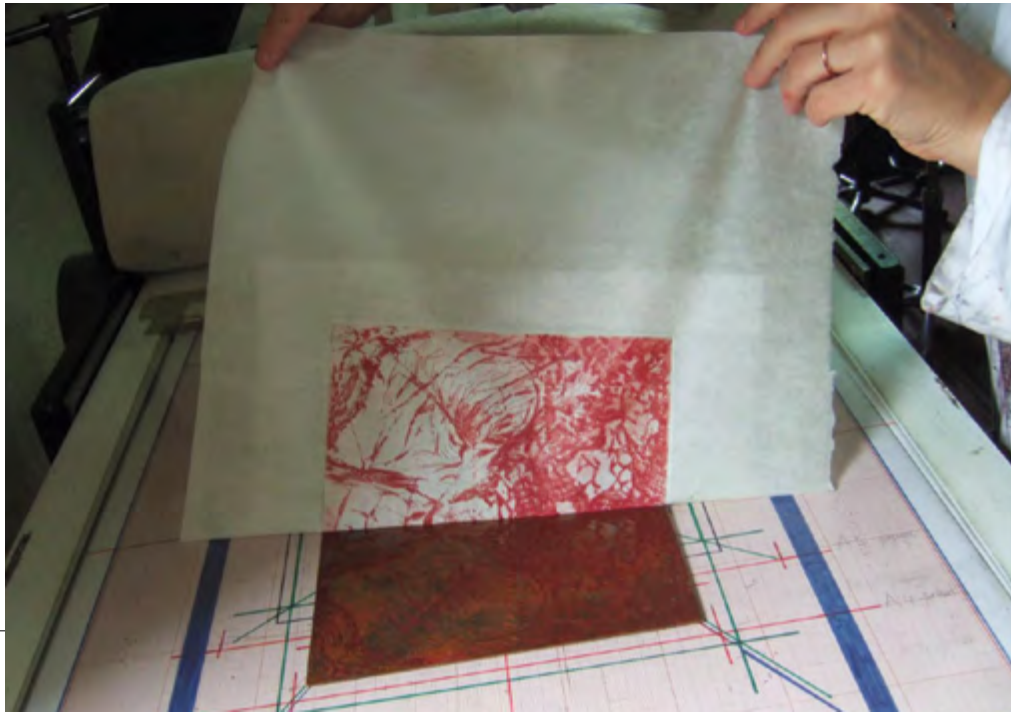

ATELIER LIBRE

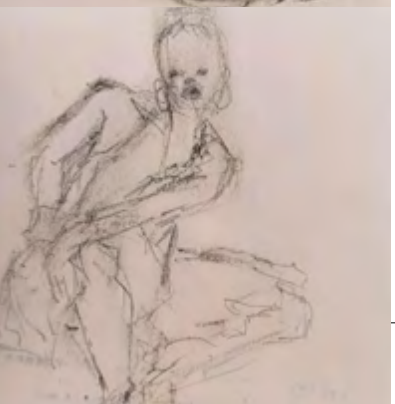

MODÈLE VIVANT, vendredi après-midi, 1 fois/mois

POSES COURTES animé par Éveline Barbarini
1er ou 4e vendredi du mois, 13h30 - 16h30
6 octobre, 27 octobre, 1 décembre 2023
5 janvier, 2 février, 1 mars, 29 mars, 3 mai, 5 juin 2024

L'atelier « modèle vivant » est un atelier libre, sans professeur, où un modèle professionnel, le plus souvent féminin, présente une série de poses de courtes durées (de 2 à 15 minutes ou plus). En une séance de 3 heures, nous avons la possibilité de réaliser une trentaine de croquis (crayon, fusain, pastel, craie, encre, aquarelle, gouache…).

Une participation financière, forfaitaire ou à la séance, est à prévoir.

Atelier de la Tour
à la Bouvêche

Éveline Barbarini
06 71 99 89 23
eveline.barbarini@orange.fr

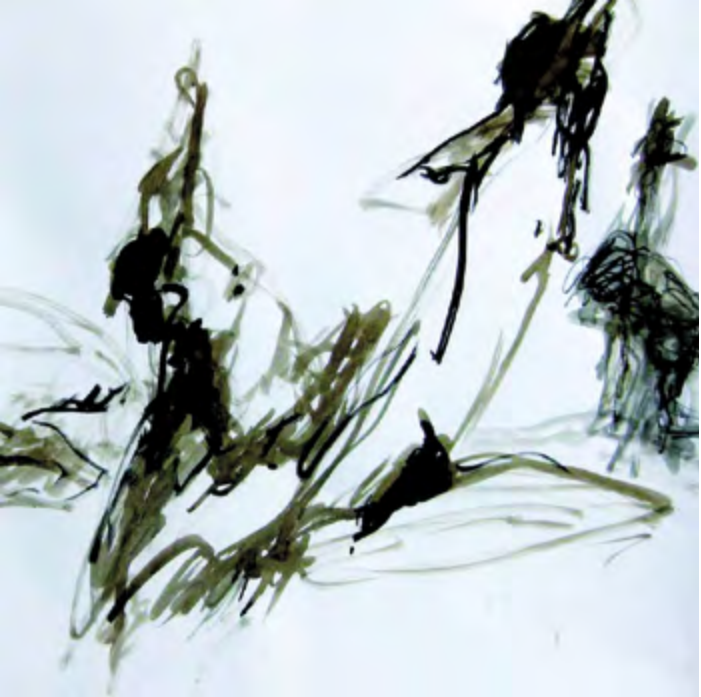

MODÈLE VIVANT

POSES COURTES animé par Michel Devez,
Lundi, 19h15 - 22h

Vous cherchez un lieu pour dessiner du modèle vivant, pratique passionnante incontournable pour l'apprentissage et le perfectionnement du dessin. Venez découvrir cet atelier qui fonctionne comme une académie libre où ce sont les échanges, la pratique régulière et la diversité des adhérents qui vous enrichiront. Débuter n'est en aucun cas un obstacle. La première démarche sera d'oser venir. La première séance, découverte, sera gratuite.

L'atelier Poses Courtes, des poses de 5 à 20 min, pendant 3 fois 45 min espacées de 15 min de repos conviviaux. Ces temps de travail permettent de multiplier les croquis tout en pouvant tester la plupart des techniques.

Atelier de la Tour
à la Bouvêche

Michel Devez
06 10 75 18 99
michel.devez@orange.fr

PORTRAIT

Atelier de la Tour
à la Bouvêche

Isabelle Le Garreres
06 09 14 53 29
garisa.mado@gmail.com

Christine Bernard
06 22 74 02 90
christine.bernard91@
orange.fr

Atelier animé par Christine Bernard et Isabelle Le Garreres
Lundi, 9h30 - 12h30

Avec curiosité et sympathie, des modèles non professionnels se prêtent à l'expérience de la pose face aux membres de l'atelier et étonnés par la variété des interprétations, ils choisissent et emportent gracieusement le portrait de leur choix en fin de séance.

POSES HABILLÉES

Atelier animé par Anne-Marie Bavoux
2e vendredi du mois 13h30 - 16h30
13 octobre, 10 novembre, 8 décembre 2023, 12 janvier, 9 février, 8 mars, 26 avril, 17 mai, 14 juin 2024

Un modèle professionnel pose avec des vêtements colorés et des accessoires afin que chacun puisse effectuer un travail personnel sur le visage ou sur la personne « en pied » avec la technique de son choix.

Poses longues.

Participation financière trimestrielle ou à la séance à prévoir.

Atelier de la tour
à la Bouvêche

Anne-Marie Bavoux
01 69 28 03 22
07 81 17 86 18
anne-marie.bavoux@
wanadoo.fr

SCULPTURE MODELAGE

Atelier animé par Brigitte et Philippe Grosse
Lundi, mercredi et vendredi, 9h30 - 13h30
Mardi et jeudi, 9h30 - 17h

Dans une ambiance conviviale et sympathique, venez exprimer votre créativité en modelant la terre (grès, faïence ou porcelaine).

L'atelier est libre et ouvert à tous, même débutants. Les plus expérimentés ne sont pas avares de conseils : ils vous transmettront avec plaisir leur savoir-faire et vous guideront dans vos premières réalisations.

La cuisson des pièces est réalisée dans le four communal de façon périodique.

Atelier sculpture,
rue serpente à l'angle de
l'école du centre - Orsay

Brigitte et Philippe Grosse
06 23 09 31 71
modelage@yahoo.com

Marie Labaune
06 52 35 69 14
fl2@free.fr

SCULPTURE TAILLE

Atelier animé par Sabrine Moses
Samedi, 10h - 18h

L'atelier libre de taille de pierre offre à des passionnés l'opportunité de travailler divers types de roches, des plus tendres aux plus dures : stéatites, serpentines, calcaires, marbres.
Le travail se fait de manière traditionnelle, aux outils manuels. Atelier sans professeur, les membres de l'atelier s'aident mutuellement par leurs conseils dans une ambiance chaleureuse et conviviale.

Toutefois, afin de tenir compte du faible nombre d'établis, les nouvelles inscriptions ne sont réservées qu'à des personnes arrivant déjà avec une première expérience, fortement motivées et acceptées par l'ensemble des participants.

Salle des arts,
rue serpente à l'angle de
l'école du centre - Orsay

Sabrine Moses
06 63 20 12 46
mosessab@aol.com

Atelier de la Tour
de la Bouvêche

Diane Chaland
06 20 10 13 80
diane.chaland@gmail.com

ARTS PLASTIQUES ENFANTS-ADOS

Atelier « TOUCHE-À-TOUT »
Cours animé par Diane Chaland
Mercredi : 15h - 16h30, 6 - 10 ans
16h30 - 18h, 11 ans et +

Cet atelier s'adresse aux élèves du primaire et du collège.

L'objectif est de développer la créativité de chacun et de trouver du plaisir dans l'apprentissage.

Pour cela pas de niveau requis, juste l'envie de découvrir différentes techniques : dessin, peinture, collage et volume.

INITIATION MODELAGE SCULPTURE - ENFANTS

Cours animé par Véronique Tiberge
Artiste sculptrice et peintre
Mercredi, 15h - 17h30

Un atelier pour emmener les enfants dans la découverte, l'exploration et l'apprentissage du geste, de la matière et du volume, pour développer leur imaginaire et leur expression créatrice.

Au fil des ateliers, initiation à la technique du modelage d'argile, et à d'autres matières comme la sculpture sur savon, pierre tendre, stéatite…

Salle des arts,
rue serpente à l'angle de
l'école du centre - Orsay

Véronique Tiberge
06 23 64 31 99
veronique.tiberge@sfr.fr
veroniquetibergeartiste.com

Arts Plastiques

BULLETIN D'ADHÉSION 2023-2024

Un seul bulletin par personne écrit en MAJUSCULES

NOM (EN MAJUSCULE) .....

PRÉNOM .....

ADRESSE COMPLÈTE .....

.....

.....

MAIL .....

TÉL. .....

ATELIER(S) CHOISI(S) .....

.....

OU extérieur (sans atelier) □ (cochez)

Joindre un chèque à l'ordre de Mosaïque : adulte 20€ - enfant : 15€

À remettre :

- Soit dans la boîte à lettres Atelier de la Tour de la Bouvêche/Orsay
- Soit aux responsables de votre atelier
- Soit envoyer à : Dominique Maitre, Assoc. Mosaïque
  La closerie A1-2 rue du 11 Novembre 1918
  91120 Palaiseau

BOUTIQUE MOSAÏQUE

Marché d'artistes

ORSAY

Noël 2023

24 nov. 18 – 21h
25 nov. 10 – 19h
26 nov. 10 – 19h

La Bouvêche

71, rue de Paris

AGENDA 2023 - 2024

2023

• **Inscriptions journée des associations** Gymnase Blondin	10 septembre
• **Sortie croquis** Château de Saint-Jean de Beauregard	20 septembre
• **Circuit des Arts** Orsay et ses environs	16 et 17 septembre
• **Boutique de Noël Marché d'artistes** Bouvêche	24, 25 et 26 novembre
• **Assemblée Générale Mosaïque** Bouvêche	8 décembre

2024

• **Galette** Bouvêche	18 janvier
• **Conférence diaporama** Bouvêche	25 janvier
• **Exposition annuelle Mosaïque, *JARDINS*** Bouvêche	29 mai au 5 juin
Dépôt des œuvres	28 mai
Vernissage	29 mai
• **Repas de fin d'année** Bouvêche	5 juin

Création du livret : Marion Elbaum